

階段踏板用(ボルト式)

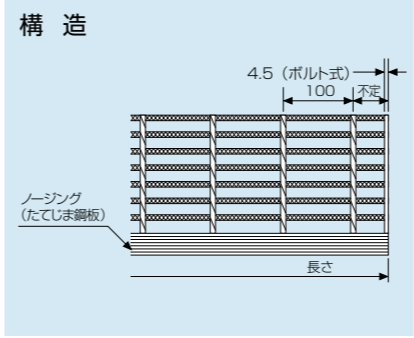
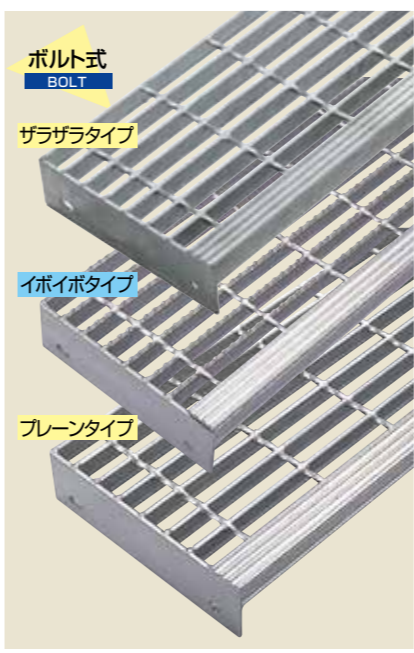

■階段踏板用ボルト式(亜鉛メッキ仕上げ) 価格表 (価格表にボルト・ナット・ワッシャー代金は含まれておりません)

型式	ベアリングバーの寸法(mm)		※最大スパン(mm)	価格(円/m)				
	フラットバー(高さ×厚さ)	アイバー(高さ×頭部厚×腰部厚)		関東・甲信越	中部・中国・北陸 四国・近畿	東北・九州	北海道・沖縄	
ザラザラ	R13JFB・3JFB	25×3	700	27,200	26,600	27,700	28,200	
	R1JFB・JFB	25×4.5	850	33,300	32,600	34,000	34,600	
	R1IJFB・IJFB	—	25×5×3	850	33,100	32,400	33,700	34,400
イボイボ	R1ILFB・ILFB	—	32×5×3	1,200	36,300	35,500	37,000	37,700
	XIJFB	—	25×5×3	900	36,700	35,900	37,400	38,100
XILFB	—	32×5×3	1,200	39,900	39,100	40,700	41,500	

●本価格表は消費税を含んでおりません。●小口の場合は別途運賃を申し受けます。●上記価格は最寄り駅配達区域、車上渡しm当り価格です。●複雑な加工がある場合は、別途見積りいたします。●図面の必要な場合は、設計費としてA1=50,000円/枚、A2=30,000円/枚となります。●上記健値は諸般の事情により、変更する場合がありますのでご了承ください。●ステンレス製も製造可能です。3-61頁参照。

※荷重条件：集中荷重 1.0kN  
たわみ/支間 = 1/300 以下



階段踏板用(溶接式)

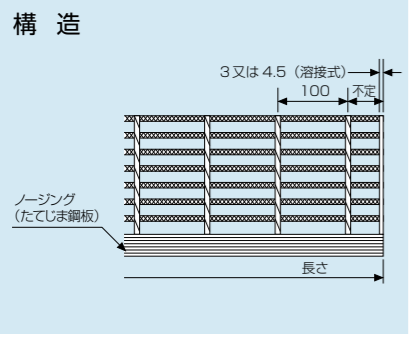
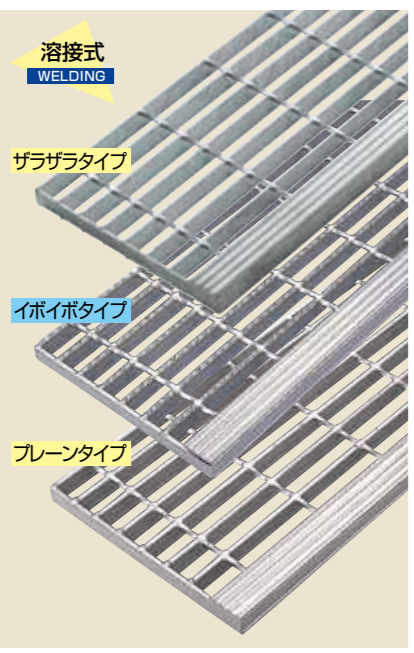

■階段踏板用溶接式(亜鉛メッキ仕上げ) 価格表 (価格表にボルト・ナット・ワッシャー代金は含まれておりません)

型式	ベアリングバーの寸法(mm)		※最大スパン(mm)	価格(円/m)				
	フラットバー(高さ×厚さ)	アイバー(高さ×頭部厚×腰部厚)		関東・甲信越	中部・中国・北陸 四国・近畿	東北・九州	北海道・沖縄	
ザラザラ	R13JFW・3JFW	25×3	700	25,000	24,500	25,500	26,000	
	R1JFW・JFW	25×4.5	850	30,300	29,700	30,900	31,500	
	R1IJFW・IJFW	—	25×5×3	850	30,100	29,500	30,700	31,300
	R1ILFW・ILFW	—	32×5×3	1,200	34,600	33,900	35,300	36,000
イボイボ	XIJFW	—	25×5×3	900	33,400	32,700	34,100	34,700
	XILFW	—	32×5×3	1,200	38,400	37,600	39,200	39,900

●本価格表は消費税を含んでおりません。●小口の場合は別途運賃を申し受けます。●上記価格は最寄り駅配達区域、車上渡し、当り価格です。●複雑な加工がある場合は、別途見積りいたします。●図面の必要な場合は、設計費としてA1=50,000円/枚、A2=30,000円/枚となります。●上記健値は諸般の事情により、変更する場合がありますのでご了承ください。

※荷重条件：集中荷重 1.0kN  
たわみ/支間 = 1/300 以下

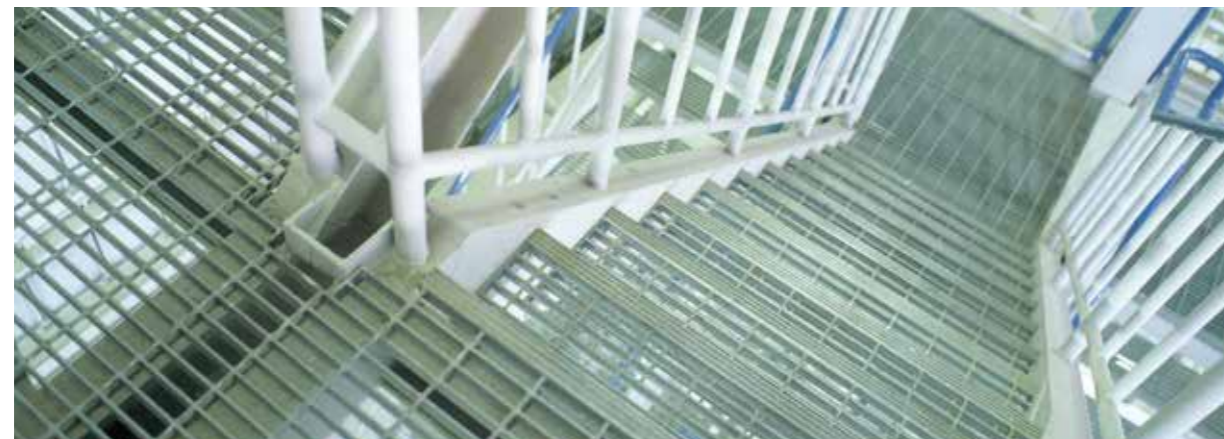

安心して昇り降りできるために、安全性を重視した設計です。

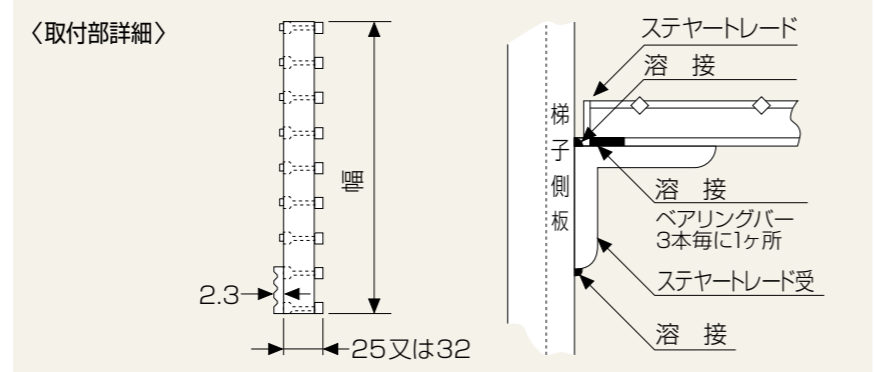
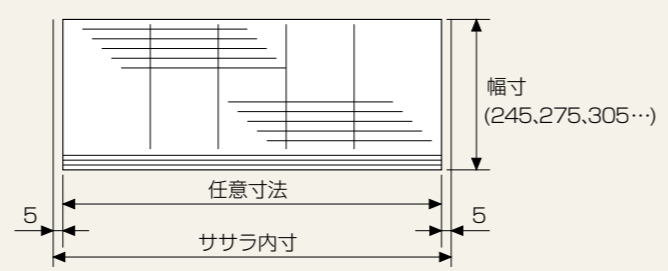

■型式記号の説明

●R13JFW 溶接式 3mmフラットバー高さ25mm ツイストバーピッチ100mm ザラザラタイプ(Rなし プレーンタイプ)

●XIJFW 溶接式 5mm Iバー高さ25mm イボイボタイプ

ノーシング材として、たてしま鋼板を使用し、路面の位置を明確にしています。さらに、イボイボ材の使用により、すべり止め効果が一段とアップ。昇りやすさや降りやすさを追及し、抜群の安全性を実現した階段踏板です。